

Finetime Stampdroid



Mobile Zeiterfassung
mit Android Smartphones
und Java Handy´s

Mobile Personalzeiterfassung mit Smartphones

Jeder Betrieb mit extern arbeitenden Mitarbeitern (Handwerker, Servicetechniker, Dienstleister etc.) kennt das Problem die Arbeitszeiten der Mitarbeiter zu erfassen. Das vielfach anzutreffende System der Handaufschreibung verursacht einen hohen Verwaltungsaufwand. Zeitnahe Daten stehen nicht zur Verfügung. Die Fehlerquote ist hoch. Die technischen Entwicklungen unserer Zeit bieten hier eine kostengünstige Lösung. Moderne Smartphones bieten mit Ihrer reichhaltigen Ausstattung eine perfekte Lösung für die mobile Zeiterfassung.

ADC's Stampdroid App bietet eine einfache, direkte Erfassung von Arbeits- und Projektzeiten. Die Abrechnung wird deutlich vereinfacht und beschleunigt. Man erhält in der Firma zeitnahe Auskunft über den Status von Projekten und Mitarbeitern. Ein Anwesentablauf zeigt in Ampelfarben den Status (Anwesend / Abwesend) des Mitarbeiters an. Anzeige des aktuellen Projekts und der Tätigkeit des Mitarbeiters. Anzeige der Ortskoordinaten zu jeder Stempelung möglich. Vollautomatische tägliche Abrechnung der Arbeits- und Projektzeiten. Ermittlung der exakten Arbeits- und Projektzeiten zur Lohnabrechnung und Nachkalkulation

Funktionen

Stampdroid kann in der einfachsten Form zu Erfassung der reinen Arbeitszeit eingesetzt werden.

Zeiterfassung

Der Mitarbeiter kann Kommen und Gehen stempeln. Ebenso lassen sich Dienstgänge erfassen. Eine beliebige Anzahl Pausen kann mit den Gehen/Kommen Tasten erfasst werden. Zu jeder Stempelung kann automatisch der Ort (Ortskoordinaten) zur Anzeige in Finetime ermittelt werden.

Projekterfassung

Mit Stampdroid kann der Mitarbeiter sehr einfach eine Erfassung von projekt- oder auftragsbezogenen Arbeitszeiten durchführen. Der Mitarbeiter kann Projekte, Unterprojekte und Tätigkeiten eingeben. Pro Tag sind beliebig viele Projektwechsel möglich. Unterbrechungen wie z.B.: Pausen unterbrechen automatisch auch das Projekt. Das vermeidet unnötige Doppeleingaben. Erfassung von frei definierbaren Zusatzfeldern z.B.: Kilometer, Pauschalen etc.

Auskunftsfunktion

Der Mitarbeiter kann sich am Handy seine aktuellen Zeitkontenstände (Überstunde, Urlaub etc.) anzeigen lassen

Mobile Zeiterfassung...



Gruppenstempelungen

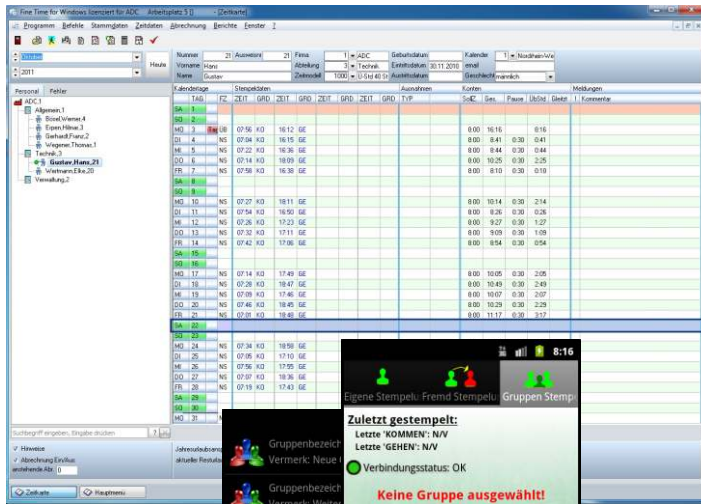

Stampdroid bietet eine einfache Erfassung von Stempelungen für ganze Mitarbeitergruppen. Anstatt dass jeder Mitarbeiter der zu einer Arbeitsgruppe gehört selbst die Zeiten erfasst, kann der Vorarbeiter oder Gruppenleiter eine Gruppe von Mitarbeitern zusammenstellen für die dann alle Stempelungen gelten, die er macht.

In der Zeitkarte von Finetime sind am PC dann bei jedem Mitarbeiter die identischen Stempelungen zu sehen.

Anbindung an Finetime

Alle erfassten Stempelungen werden zunächst im Speicher des Smartphones abgelegt. Dadurch ist das System Offline fähig. Falls z.B.: kein Netzempfang möglich ist (Arbeiten im Keller etc.) kann trotzdem gestempelt werden. Dies ist ein sehr wichtiger Vorzug gegenüber Web basierten Smartphone-Lösungen bei denen ein Stempeln dann nicht mehr möglich ist. Sobald das Gerät wieder eine Netzverbindung hat, werden alle offline gespeicherten Stempelungen an die Firma übertragen. In der Regel hat man heute gute Handynetze, so dass Stempelungen normalerweise innerhalb einiger Sekunden in der Firma ankommen. Das bedeutet dass die Stempeldaten direkt nach erfolgter Stempelung in Finetime sichtbar sind.

Technische Voraussetzungen

Voraussetzung für den Betrieb von StampDroid ist das Programm Finetime. Das leistungsstarke Zeiterfassungsprogramm Finetime ist die Basis für die Abrechnung und Auswertung der Zeitdaten. Finetime läuft auf allen aktuellen Windows-Versionen. Ein spezieller Server oder spezielle Hardware sind nicht erforderlich. Die Daten werden automatisch vom Smartphone an den Kundenserver weitergeleitet.

StampDroid kann auf allen Android Smartphones oder Tablets eingesetzt werden. Entwickelt wurde StampDroid ausschließlich für Android Smartphones. Der Grund für diese Entscheidung ist, dass Android Smartphones und Tablets in unterschiedlichsten Ausführungen und Preisklassen erhältlich sind. Robuste, handwerktaugliche, wasser- und staubdichte Geräte, findet man nur bei Android Smartphones.

Die von Stampdroid erzeugten Datenvolumen sind relativ gering. In der Regel wird man aber einen Internetflat Tarif verwenden. Für ältere Java fähige Handy's ist eine Version verfügbar, die allerdings vom Komfort nicht das bieten kann was auf Smartphones möglich ist. Je nach Handy sind Funktionen nicht oder nur eingeschränkt verfügbar (z.B.: Ortung)

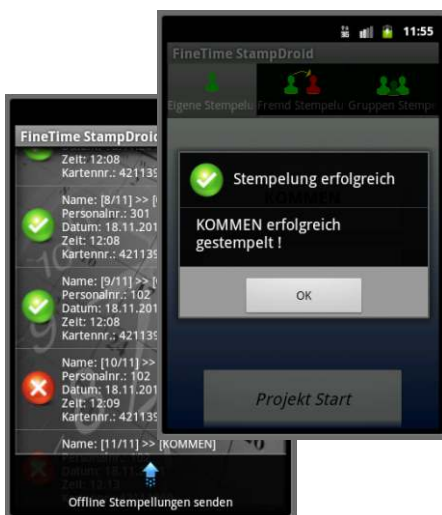

.. mit dem Smartphone

Finetime for Windows - Stampdroid

ADC Elektronik GmbH

Östingstraße 13b
D-59063 Hamm

Tel.: 02381-91591-0 Fax 02381-91591-61
Internet: www.adc-elektronik.de
Email: info@www.adc-elektronik.de

